

IŠDĖSTYMO PLANAS M 1:1000

Išdėstymo schema

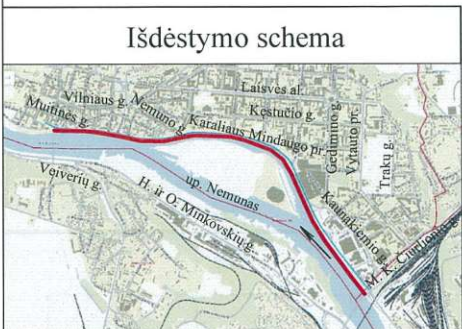

X=6084300
Y=492700

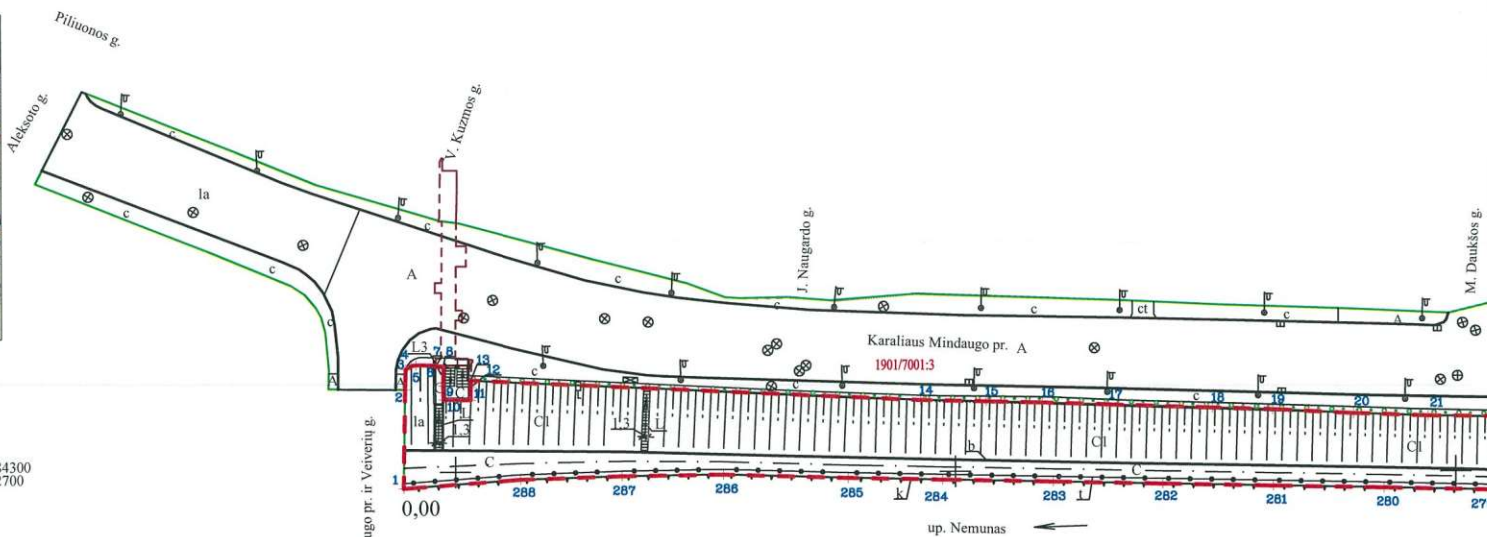

Tiltas tarp Karaliaus Mindaugo pr. ir Veiverių g.

Koordinacių sistema: LKS-94

Objekto pavadinimas	Karaliaus Mindaugo krantinė
Gatvė	
Kaimas (miestelis)	
Miestas	Kauno m.
Savivaldybė	Kauno m. sav.
Žemės sklypo kadastro Nr.	1901/7001:3

Kadastro duomenims nustatyti naudota medžiaga

Medžiagos pavadinimas	Medžiagos parengimo data

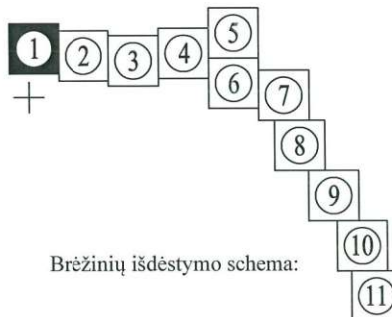

Brėžinių išdėstymo schema:

Pastaba: planas sudarytas remiantis 2009 04 27 kadastriniais matavimais



VALSTYBĖS ĮMONĖS REGISTRŲ CENTRO KAUNO FILIALAS,
Filialo kodas 135040952, Elzės Ožeškienės g. 12, 44252 Kaunas,
El. p. kaunas@registrucentras.lt, tel. 8 37 424 001

Matininko kvalifikacijos pažymėjimo Nr.	Pareigos	Vardas ir Pavardė	Parašas	Data	A. V.
2M-M-758	Sk. vedėja	Vita Ak		2018 04 12	
2M-M-186	Matininkas	Mantas		2018 04 12	



IŠDĖSTYMO PLANAS M 1:1000

Objekto pavadinimas	Karaliaus Mindaugo krantinė
Gatvė	
Kaimas (miestelis)	
Miestas	Kauno m.
Savivaldybė	Kauno m. sav.

KOORDINAČIŲ ŽINIARAŠTIS

Taško Nr.	X	Y	Taško Nr.	X	Y
1	6084296.77	492789.63	40	6084259.33	493309.70
2	6084316.38	492790.00	41	6084259.67	493309.77
3	6084320.47	492790.11	42	6084259.49	493310.53
4	6084321.14	492791.26	43	6084261.98	493311.15
5	6084321.29	492792.14	44	6084261.84	493311.82
6	6084321.27	492796.10	45	6084262.29	493311.91
7	6084321.01	492796.10	46	6084261.66	493314.85
8	6084320.96	492797.70	47	6084243.33	493393.03
9	6084317.19	492797.62	48	6084242.29	493397.66
10	6084314.38	492797.69	49	6084238.37	493416.82
11	6084314.36	492803.09	50	6084235.37	493433.08
12	6084316.87	492803.11	51	6084231.50	493454.53
13	6084318.22	492803.15	52	6084228.75	493472.72
14	6084314.21	492893.11	53	6084226.40	493490.58
15	6084313.93	492906.16	54	6084225.43	493502.14
16	6084313.68	492917.42	55	6084224.34	493522.39
17	6084313.30	492930.29	56	6084223.59	493544.32
18	6084312.63	492951.31	57	6084223.64	493573.31
19	6084312.30	492963.32	58	6084223.49	493598.82
20	6084311.51	492979.46	59	6084224.05	493632.42
21	6084311.05	492994.50	60	6084226.00	493652.90
22	6084310.73	493020.29	61	6084232.65	493695.29
23	6084309.79	493042.54	62	6084237.13	493717.26
24	6084308.52	493055.51	63	6084238.93	493724.49
25	6084306.39	493075.04	64	6084242.86	493742.18
26	6084304.79	493088.70	65	6084255.17	493785.30
27	6084301.51	493115.36	66	6084262.71	493813.11
28	6084297.65	493141.18	67	6084269.69	493844.30
29	6084293.01	493170.23	68	6084273.53	493869.63
30	6084290.31	493184.19	69	6084274.98	493907.61
31	6084286.15	493204.47	70	6084274.91	493918.28
32	6084284.26	493213.48	71	6084269.34	493918.17
33	6084283.70	493216.15	72	6084268.99	493983.83
34	6084279.16	493236.52	73	6084268.49	494004.01
35	6084272.96	493263.98	74	6084268.29	494023.81
36	6084270.69	493274.34	75	6084268.25	494039.39
37	6084270.39	493274.27	76	6084267.71	494053.55
38	6084270.34	493274.48	77	6084267.67	494054.97
39	6084267.60	493273.85	78	6084266.74	494080.97

Taško Nr.	X	Y	Taško Nr.	X	Y
79	6084265.48	494099.44	118	6083600.63	494803.95
80	6084264.33	494110.67	119	6083569.69	494822.77
81	6084259.88	494146.84	120	6083533.36	494846.60
82	6084248.83	494205.62	121	6083493.23	494874.28
83	6084242.43	494241.08	122	6083459.64	494897.56
84	6084237.19	494265.10	123	6083454.75	494900.86
85	6084235.70	494271.47	124	6083447.85	494906.11
86	6084224.83	494301.17	125	6083445.19	494912.75
87	6084217.30	494320.74	126	6083390.22	494949.42
88	6084203.84	494356.33	127	6083367.21	494965.77
89	6084188.47	494395.74	128	6083338.41	494985.89
90	6084172.80	494436.40	129	6083336.64	494982.73
91	6084163.48	494458.91	130	6083323.01	494992.53
92	6084158.97	494469.41	131	6083268.13	495031.69
93	6084146.39	494492.57	132	6083224.97	495065.85
94	6084140.18	494502.05	133	6083200.11	495085.14
95	6084132.00	494513.28	134	6083177.90	495101.90
96	6084121.93	494526.34	135	6083150.13	495124.03
97	6084104.06	494547.55	136	6083137.17	495134.29
98	6084088.93	494562.48	137	6083137.98	495137.99
99	6084085.05	494569.09	138	6083114.96	495143.36
100	6084046.28	494600.56	139	6083099.58	495155.61
101	6084032.99	494611.02	140	6083104.00	495162.14
102	6084002.46	494629.49	141	6083070.85	495186.67
103	6083993.86	494630.68	142	6083065.99	495180.91
104	6083968.31	494644.81	143	6083013.17	495220.96
105	6083959.43	494648.57	144	6083002.37	495242.07
106	6083958.37	494649.02	145	6082999.15	495240.86
107	6083938.61	494657.35	146	6082997.64	495243.89
108	6083933.27	494659.60	147	6082991.87	495248.51
109	6083893.76	494676.21	148	6082991.23	495247.66
110	6083818.15	494708.16	149	6082982.56	495236.11
111	6083765.58	494730.31	150	6082982.46	495235.98
112	6083744.23	494739.27	151	6082982.37	495235.86
113	6083708.10	494756.73	152	6082982.88	495235.46
114	6083700.56	494759.64	153	6083001.97	495220.59
115	6083665.40	494773.86	154	6083006.52	495217.03
116	6083648.28	494780.99	155	6083015.38	495210.11
117	6083635.37	494786.20	156	6083031.56	495197.53

Žiniaraštį sudarė:

Matininkas, nustatęs kadastro duomenis



(Parašas)

as Repečka
(vardas ir pavardė)

IŠDĖSTYMO PLANAS M 1:1000

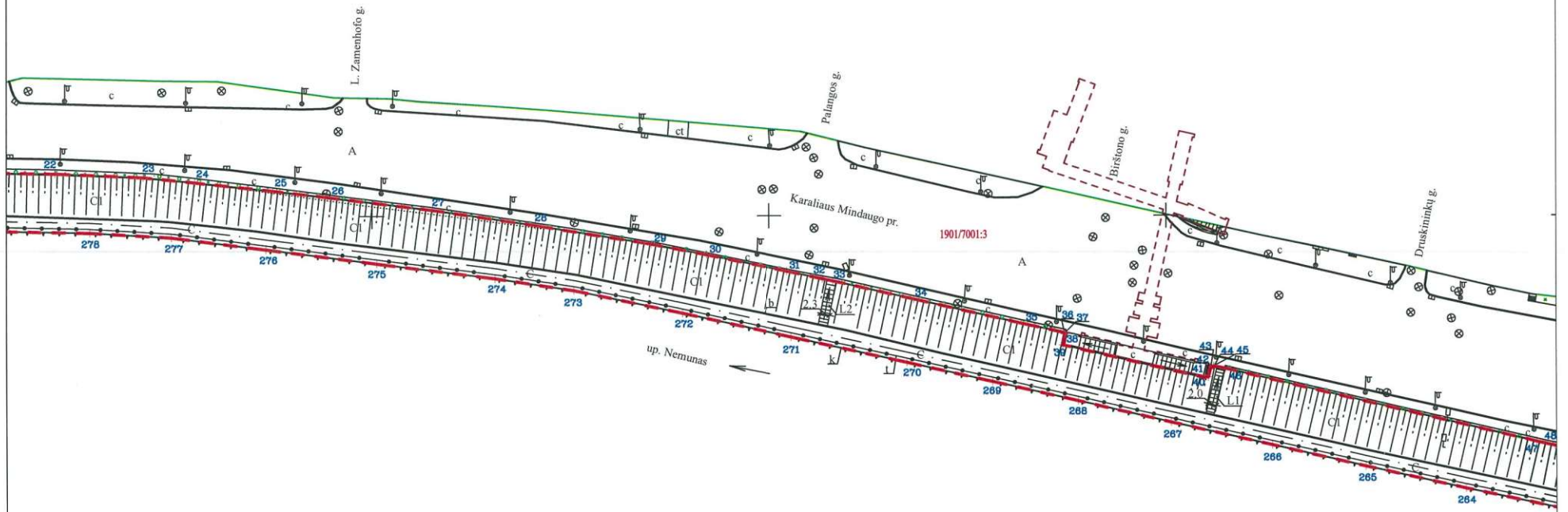

X=6084200
Y=493200

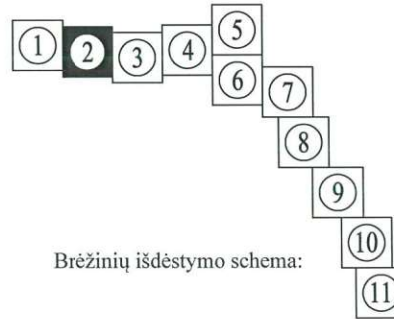

Brėžinių išdėstymo schema:

Pastaba: planas sudarytas remiantis 2009 04 27 kadastriniais matavimais

Koordinatų sistema: LKS-94

Objekto pavadinimas	Karaliaus Mindaugo krantinė
Gatvė	
Kaimas (miestelis)	
Miestas	Kauno m.
Savivaldybė	Kauno m. sav.
Žemės sklypo kadastro Nr.	1901/7001:3

Kadastro duomenims nustatyti naudota medžiaga	
Medžiagos pavadinimas	Medžiagos parengimo data

REGISTRŲ CENTRAS
VALSTYBĖS ĮMONĖS REGISTRŲ CENTRO KAUNO FILIALAS,
Filialo kodas 135040952, Elzės Ožeškienės g. 12, 44252 Kaunas,
El. p. kaunas@registorcentras.lt, tel. 8 37 424 001

Matininko kvalifikacijos pažymėjimo Nr.	Pareigos	Vardas ir Pavardė	Parašas	Data
2M-M-758	Sk. vedėja	Vita A		2018 04 12
2M-M-186	Matininkas	Manta		2018 04 12



IŠDĖSTYMO PLANAS M 1:1000

Objekto pavadinimas	Karaliaus Mindaugo krantinė
Gatvė	
Kaimas (miestelis)	
Miestas	Kauno m.
Savivaldybė	Kauno m. sav.

KOORDINAČIŲ ŽINIARAŠTIS

Taško Nr.	X	Y	Taško Nr.	X	Y
157	6083043.14	495188.53	196	6083731.64	494729.52
158	6083049.59	495183.52	197	6083753.71	494720.18
159	6083068.93	495168.44	198	6083773.96	494711.60
160	6083085.30	495155.69	199	6083797.97	494701.40
161	6083107.85	495138.09	200	6083820.11	494692.08
162	6083118.40	495129.85	201	6083844.04	494682.04
163	6083127.55	495122.72	202	6083871.68	494670.31
164	6083143.80	495110.08	203	6083893.85	494660.91
165	6083162.68	495095.31	204	6083917.84	494650.82
166	6083182.36	495079.98	205	6083941.70	494640.67
167	6083205.39	495062.03	206	6083963.44	494630.49
168	6083225.85	495046.05	207	6083982.74	494620.36
169	6083247.99	495028.79	208	6084005.42	494607.39
170	6083257.45	495021.37	209	6084023.95	494595.62
171	6083271.62	495010.29	210	6084043.45	494581.61
172	6083273.18	495009.07	211	6084060.68	494568.10
173	6083292.28	494994.40	212	6084077.23	494553.46
174	6083310.60	494981.64	213	6084094.40	494536.68
175	6083330.54	494968.07	214	6084110.04	494518.77
176	6083350.68	494954.37	215	6084123.81	494501.38
177	6083369.06	494941.92	216	6084137.11	494481.73
178	6083395.89	494923.71	217	6084147.31	494462.19
179	6083411.91	494912.81	218	6084157.04	494438.36
180	6083417.38	494909.08	219	6084161.92	494425.73
181	6083437.22	494895.63	220	6084166.50	494413.86
182	6083455.49	494883.24	221	6084174.36	494393.37
183	6083476.99	494868.71	222	6084182.28	494372.80
184	6083498.80	494853.91	223	6084193.75	494342.93
185	6083516.96	494841.56	224	6084202.36	494320.52
186	6083536.90	494827.97	225	6084208.09	494305.50
187	6083558.38	494813.36	226	6084217.41	494281.19
188	6083578.52	494800.59	227	6084224.55	494260.41
189	6083597.55	494789.33	228	6084229.72	494234.99
190	6083614.91	494779.54	229	6084234.18	494210.23
191	6083630.92	494772.19	230	6084238.80	494184.57
192	6083648.65	494764.72	231	6084243.07	494160.97
193	6083672.57	494754.53	232	6084247.32	494137.36
194	6083692.84	494745.95	233	6084250.10	494119.61
195	6083709.52	494738.93	234	6084252.11	494101.58

Taško Nr.	X	Y	Taško Nr.	X	Y
235	6084253.51	494079.80	274	6084284.38	493130.91
236	6084254.10	494059.35	275	6084288.11	493101.21
237	6084255.51	493989.68	276	6084291.69	493073.31
238	6084256.02	493965.63	277	6084294.70	493049.63
239	6084256.47	493941.65	278	6084295.88	493029.06
240	6084256.44	493917.62	279	6084296.30	493007.53
241	6084256.32	493893.54	280	6084296.73	492985.54
242	6084255.37	493869.69	281	6084297.13	492963.42
243	6084253.32	493845.82	282	6084297.55	492941.41
244	6084250.23	493826.07	283	6084297.98	492919.52
245	6084244.47	493802.79	284	6084298.40	492897.43
246	6084239.06	493782.18	285	6084298.77	492878.60
247	6084238.74	493780.98	286	6084299.47	492853.69
248	6084237.34	493775.69	287	6084299.16	492833.46
249	6084230.61	493750.40	288	6084298.50	492813.25
250	6084223.79	493723.16			
251	6084218.44	493697.67			
252	6084214.35	493671.97			
253	6084211.34	493645.99			
254	6084209.98	493617.97			
255	6084209.42	493589.98			
256	6084209.61	493561.94			
257	6084210.01	493533.91			
258	6084210.72	493503.90			
259	6084211.51	493491.87			
260	6084213.60	493473.91			
261	6084217.32	493448.15			
262	6084221.49	493424.36			
263	6084226.53	493398.98			
264	6084231.52	493375.32			
265	6084237.10	493350.03			
266	6084242.46	493326.57			
267	6084248.22	493301.16			
268	6084253.61	493277.72			
269	6084258.48	493256.25			
270	6084263.28	493234.74			
271	6084269.67	493205.53			
272	6084275.69	493178.14			
273	6084281.38	493150.77			

Žiniaraštį sudarė:

Matininkas, nustatęs kadastro duomenis



pečka
(vardas ir pavardė)